



**ABBRACCIARE**  
**la CITTÀ** DOVE L'ARTE  
INCONTRA  
LA COMUNITÀ

# LABORATORIO ESPRESSIVO

Spazio Michelangelo Pira  
Via Brigata Sassari

**NOVEMBRE**

**27 28**

H.16.30-18.30

**DICEMBRE**

**4 5**

H.16.30-18.30

**GENNAIO**

**16 23**

H.16.30-18.30

**Docente :**

Silvia Salis

**Destinatari :**

Tutte le età, con focus su  
inclusione intergenerazionale.

**Metodi :**

Pittura, parole, colore,  
tecniche miste.

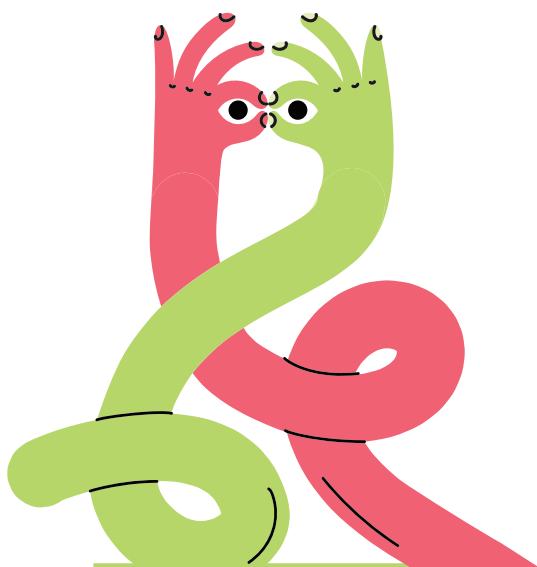

**SCOPRI DI PIU'**



 **320 262 5756**

Progetto di coesione sociale  
Assessorato alle Politiche Sociali e Generazionali



COMUNE DI  
QUARTU SANT'ELENA  
QUARTU SANT'ALENI



la via del mare  
CENTRO COMMERCIALE NATURALE