

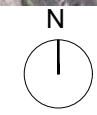

inquadramento fotopiano_scala 1:2000



area di intervento

proprietà e committenza

Finanziato dall'Unione europea
 NextGenerazioneEU

Mims
 Ministero delle Infrastrutture e delle Mobilità Sostenibili

COMUNE DI QUARTU SANTELENA
 CITTÀ METROPOLITANA DI CAGLIARI
 Settore 11 - Pianificazione Urbanistica - Pianificazione strategica - Fondi U.E.
 Via Elgio Porcu 141 09045 Quartu Sant'Elena CA
 Tel. +39 070 56011
 protocollo@pec.comune.quartusantelena.ca.it
Dirigente del Settore e R.U.P.
 Ing. Anna Maria Ravestri

PROGETTO DI FATTIBILITÀ TECNICO-ECONOMICA
RECUPERO E RIFUNZIONALIZZAZIONE DEL
COMPLESSO INDUSTRIALE EX FORNACI PICCI

responsabile della progettazione integrata e coordinata

AF517 ALFONSO FEMIA
 ATELIER(S)

Atelier(s) Alfonso Femia s.r.l.
 via cadolini 3248, 20137 milano tel. 02.64019701 fax 010.54115512
 via inferno 3/11, 16124 genova tel. 010.540055 fax 010.5700094
 55 rue des pottiers icarves, 75010 paris tel +331.42462894
 milano@atelierfemia.com www.atelierfemia.com

co-progettazione

studio professionisti associati
 STUDIO PROFESSIONISTI ASSOCIATI
 Via Merz, 8 - 09131 Cagliari (OT)
 tel e fax 070555712
 studio@spacagliari.it

progettazione strutturale impiantistica prevenzione incendi

TECH PROJECT
 Via Carlo Spavola 16 - 00154 Roma +39 06 97611525
 info@techproject.it

progettazione paesaggistica

arch. Michelangelo Pugliese
 via Vito Inferno 39/A, 89122 Reggio Calabria
 tel. +39 9697657
 arch.michelangelopugliese@gmail.com

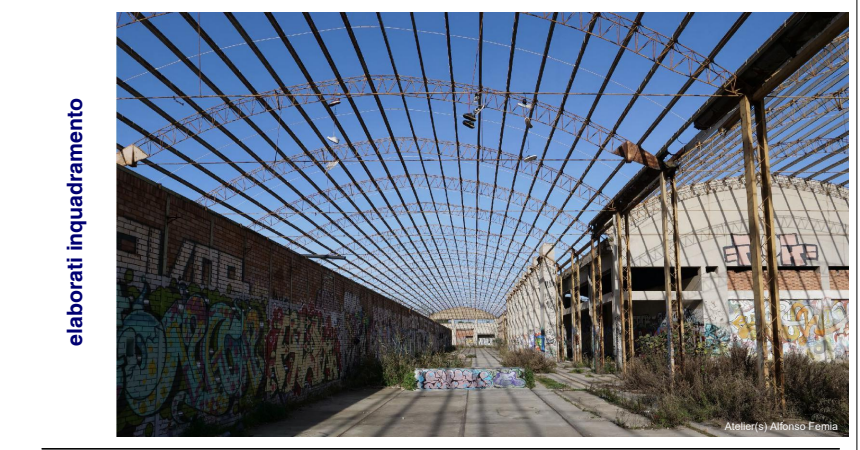

codice documento **ApTinq001a**

scala **1:2000**

oggetto **Inquadramento generale fotopiano**

tipo elaborato **elaborati inquadramento**

data di consegna **10 febbraio 2023**

percorso Server: 01_1 INCARICHI 5+1A+00_2+1+AA srl INCARICHI M-Z/Q/PF (Quartu Picci Fattibilità)06 Q/PF Ap PRELIMINARE

commissa		QPF			
rev.	data	redatto	verificato	approvato	oggetto revisione
a	23.02.04	spa	sc/AF517	cp	prima emissione

L'UTILIZZAZIONE E LA RIPRODUZIONE DEL PRESENTE DOCUMENTO SONO RISERVATE A NORMA DI LEGGE